

P.U.Z. - PLAN URBANISTIC ZONAL
«INTRODUCERE TEREN ÎN INTRAVILAN ÎN VEDEREA CONSTRUIRII UNEI LOCUINȚE
CU REGIM DE ÎNĂLȚIME PARTER»
1. PLAN DE INCADRARE ÎN ZONA

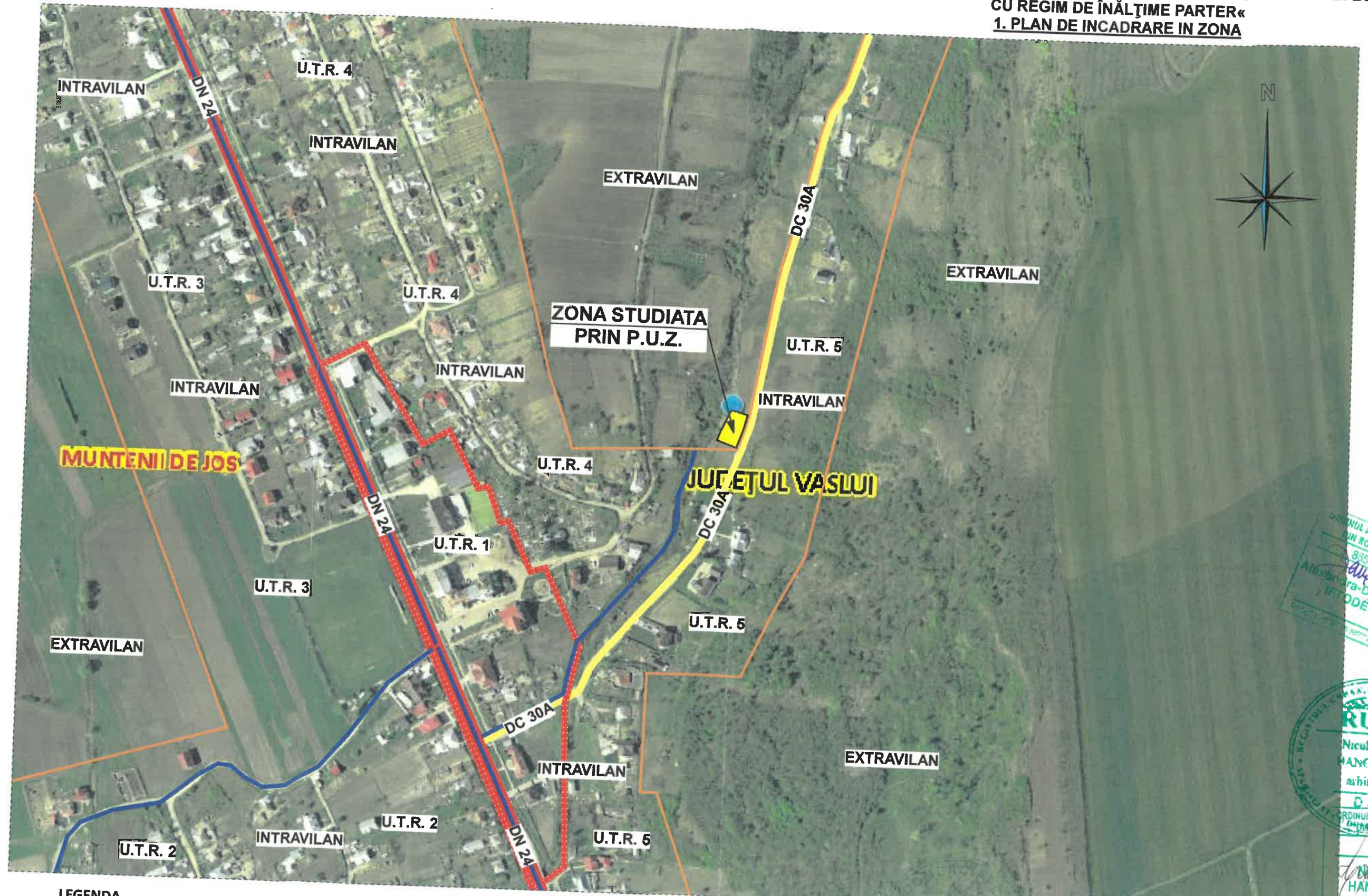

MUNTENII DE JOS

JUDEȚUL VASLUI

ZONA STUDIATA PRIN P.U.Z.

LEGENDA

	LIMITA INTRAVILANULUI EXISTENT
	LIMITA TERITORIU ADMINISTRATIV AL COMUNEI MUNTENII DE JOS
	LIMITA ZONEI CENTRALE A COMUNEI MUNTENII DE JOS
	CIRCULATII CAROSABILE EXISTENTE :
	- DRUM NATIONAL - DN 24 (E581) , CU IMBRACAMINTE DEFINITIVA (ASFALT)
	- DRUM COMUNAL - DC 30A, CU IMBRACAMINTE DEFINITIVA (ASFALT)
	TEREN PROPRIETATE PRIVATA BUHAESCU CRISTIAN CONFORM CONTRACT DE DONATIE NR. 1215 DIN 17.09.2020, NC 76661- AMPLASAT ÎN EXTRAVILAN, CATEGORIA DE FOLOSINȚA - ARABIL, DESTINATIA STABILITA PRIN P.U.G. SI R.L.U. - ZONA AGRICOLA.
	- TERENUL CU NC 76661 ARE SUPRAFATA DE 615,00mp conf. act (615,00mp conf. masuratori)

Proiectant : S.C. PLATINIT VASLUI S.R.L. - VASLUI J 37-520/2008 Administrator: Ing. Bigu-Daniel		Beneficiar: BUHĂESCU CRISTIAN ELABORARE P.U.Z. PENTRU INTRODUCEREA TERENULUI ÎN INTRAVILAN ÎN VEDEREA CONSTRUIRII UNEI LOCUINȚE CU REGIM DE ÎNĂLȚIME PARTER Extravilan Sat Muntenii de Jos, Comuna Muntenii de Jos , Județul Vaslui		Nr. Proiect: 61/2021	
Specificatie Sef proiect Proiectat Desenat	Nume si prenume Arh. Hanganu Nicolae Arh. Hanganu Nicolae Arh. Iftode Alexandra - Daniela	Semnatura 	Scara: Data: 25.11.2021	Denumire plansa: PLAN DE INCADRARE ÎN ZONA	Etapa: P.U.Z.
Nr Plansa: A1					

ORDINUL ARHITECTURILOR
 ÎN ROMANIA
 Nr. 8555
 Alexandra-Daniela
 IFTODE

ORDINUL ARHITECTURILOR
 ÎN ROMANIA
 Nr. 157
 Nicolae
 HANGANU
 arhitect